MALLA CURRICULAR DEL PROGRAMA BÁSICO DE ESTADO MAYOR SERVICIOS

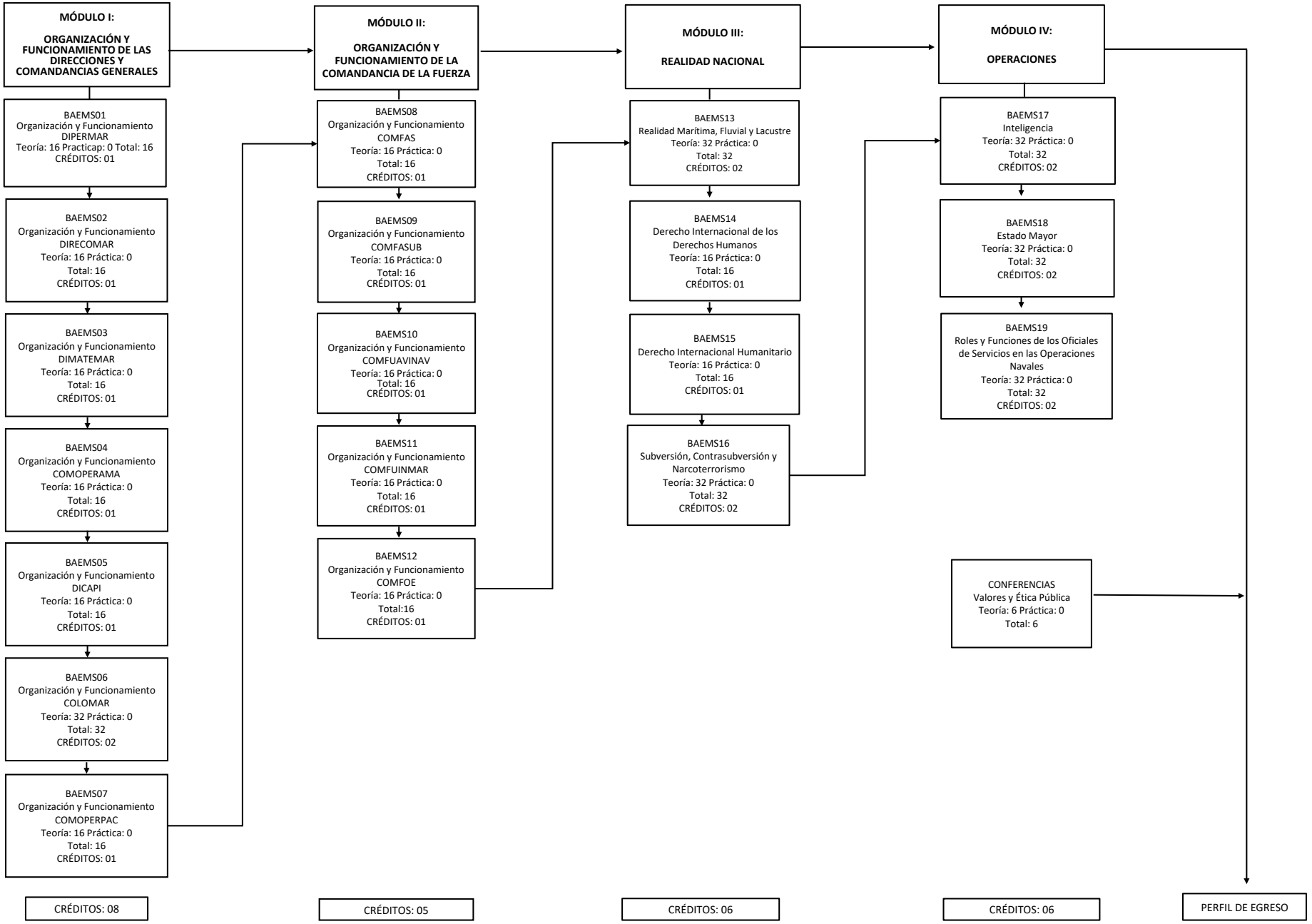

RESUMEN DE HORAS ACADÉMICAS	Teoría: 406 Práctica: 0 **Total: 406**	Créditos: 25